Stand: Mai 2023

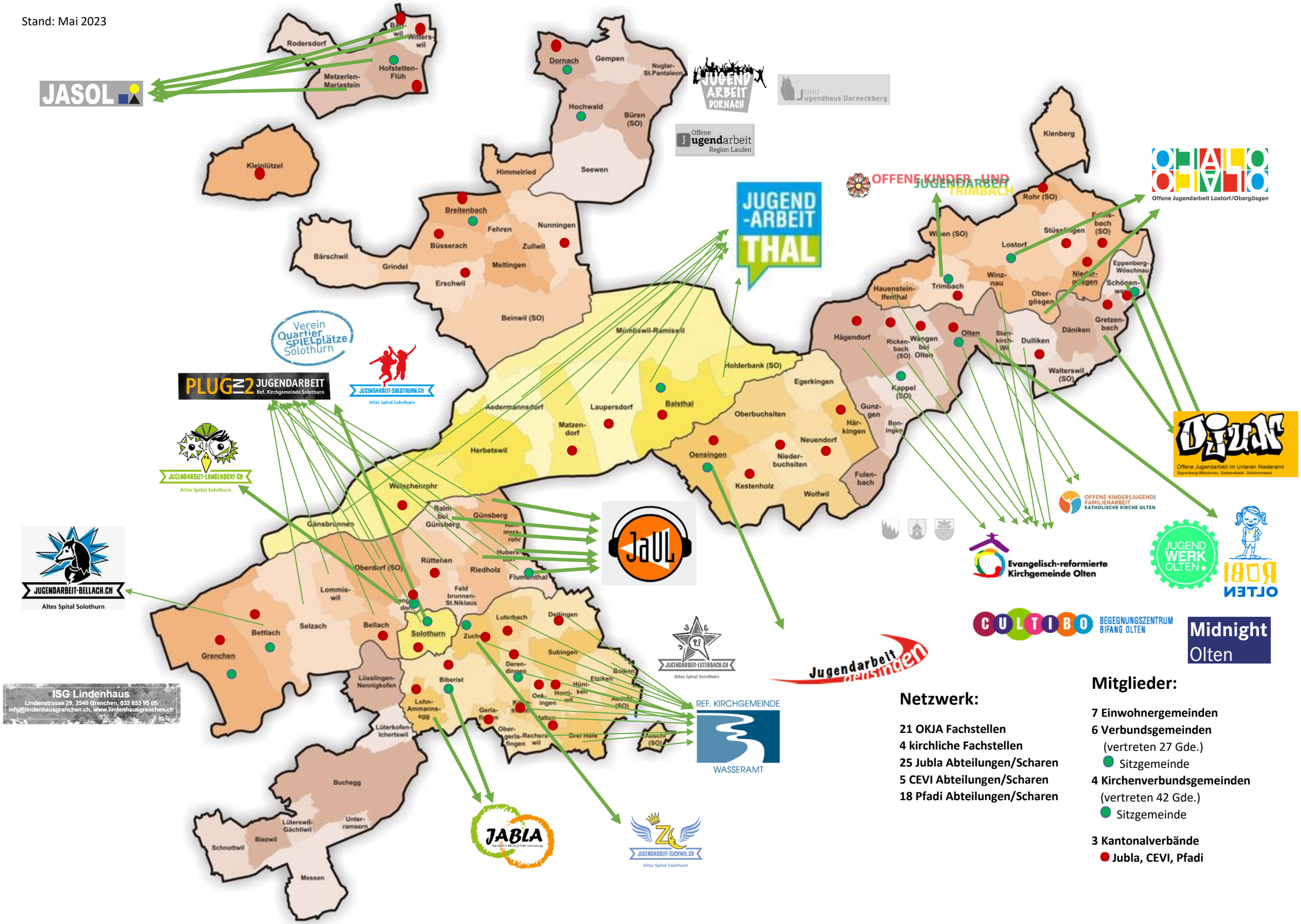

Netzwerk:

21 OKJA Fachstellen
4 kirchliche Fachstellen
25 Jubla Abteilungen/Scharen
5 CEVI Abteilungen/Scharen
18 Pfadi Abteilungen/Scharen

Mitglieder:

7 Einwohnergemeinden
6 Verbundsgemeinden
(vertreten 27 Gde.)
Sitzgemeinde
4 Kirchenverbundsgemeinden
(vertreten 42 Gde.)
Sitzgemeinde

3 Kantonalverbände
Jubla, CEVI, Pfadi